BUDŽETS 2017

BŪTISKĀKĀS IZMAIŅAS LIKUMOS

Saeima veikusi vairākas būtiskas izmaiņas likumos, kas no nākamā gada ietekmēs Latvijas iedzīvotāju ikdienu

Ja nav norādīts citādāk, izmaiņas spēkā no **2017.gada 1.janvāra**

ALGAS, PABALSTI, PENSIJAS, NODOKĻI

Ģimenes valsts pabalsts

Lielāks pabalsts par **ceturto** un **katru nākamo bērnu** ģimenē

34,14 € — 2016

50,07 € — 1.aprīlis 2017

Minimālā alga

370 € — 2016

380 € — 2017

Valsts apmaksāts atvaļinājums

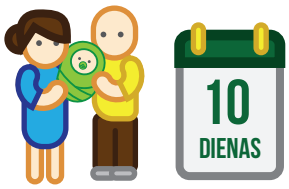

Valsts apmaksāts 10 dienu atvaļinājums, **adoptējot bērnu vecumā** līdz 3 gadiem

Minimālā apgādnieka zaudējuma pensija

Bērnam līdz 7 gadiem

41,62 € — 2016

92,50 € — 1.aprīlis 2017

Bērnam līdz 7 gadiem ar invaliditāti kopš bērnības

41,62 € — 2016

106,72 € — 1.aprīlis 2017

Bērnam pēc 7 gadiem

41,62 € — 2016

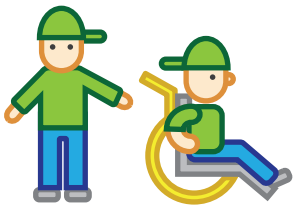

111 € — 1.aprīlis 2017

Bezdarbnieku pabalsts

Izmaiņas veiktas, lai izskaustu "sezonālo bezdarbu"

Lai kvalificētos bezdarbnieka pabalstam, sociālās iemaksas jāveic:

12 mēneši

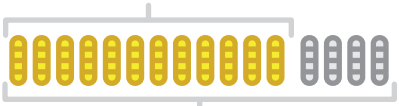

16 mēnešu periodā

2017

9 mēneši

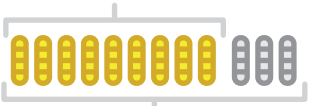

12 mēnešu periodā

2016

Slimības pabalsts

Lai saņemtu slimības pabalstu, jānostrādā vismaz:

3 mēneši

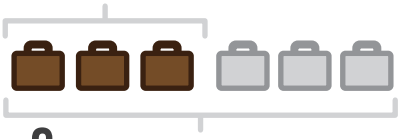

6 mēnešu periodā

VAI

6 mēneši

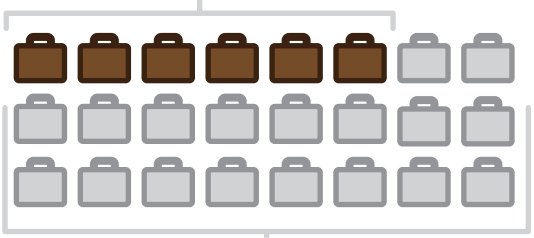

24 mēnešu periodā

Izmaiņas stājas spēkā no 2018.gada 1.janvāra

Sociālās iemaksas

Taksometru nozarē būs sociālo iemaksu avanss **130 € mēnesī** uz katru automašīnu

Akcīzes nodoklis

Straujāk palielinās akcīzes nodokli cigāriem un cigarillām, cigaretēm, smēķējamai tabakai, tabakas lapām un karsējamai tabakai

NODOKĻU ATVIEGLOJUMI

175 €
ATVIEGLOJUMS

175 € atvieglojums arī par laulāto, kurš nestrādā, jo kopj bērnu ar invaliditāti

AR NODOKLI NEAPLIKS STIPENDIJAS:

- **līdz 280 € mēnesī**, ko maksā uzņēmēji un NVO
- ko maksā ārstniecības iestāde par **medicīniskās izglītības programmas apguvi**

AUTO ĪPAŠNIEKIEM

Reģistrācijas maksa

PIRMĀ REĢISTRĀCIJA 0 €

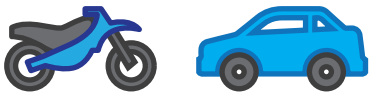

Atcelta maksa par vieglo automobiļu un motociklu pirmo reģistrāciju

Ārvalstī reģistrēts automobilis

Maksa par ārvalstī reģistrēta automobiļa izmantošanu ceļu satiksmē:

Laika posms	Maksa
1 diena	10 €
1 mēnesis	250 €
6 mēneši	600 €
1 gads	1000 €

Auto pārdošana

Juridiskas personas tikko iegādātus auto nedrīkstēs pārdot **15 dienas**

Ceļa nodoklis

Jaunākas par 2009.gadu

No 2017.gada
attieksies uz pirmo reizi reģistrētām automašīnām

No 2019.gada
attieksies uz visām automašīnām

Ceļa nodoklis pēc **CO_2 izmešu daudzuma**

Izmešu daudzums g/km	Nodokļa likme
0 - 50	**0 €**
51 - 95	**12 €**
96 - 115	**48 €**
116 - 130	**84 €**
131 - 155	**120 €**
156 - 175	**144 €**
176 - 200	**168 €**
201 - 250	**264 €**
251 - 300	**408 €**
301 - 350	**552 €**
no 351 un vairāk	**756 €**

Vecākas par 2009.gadu

Ražotājs nav norādījis CO_2 izmešu daudzumu

Nodokļa nomaksas kārtība **nemainīsies**

virs 3500 m^3

Vieglajiem auto ar motora tilpumu virs **3500 m^3** noteikta papildu likme **300 €** apmērā

virs 3000 kg

Nodeva par valsts galveno un reģionālo ceļu lietošanu būs jāmaksā arī **kravas transportlīdzekļiem** ar pilnu masu **virs 3000 kg**

UZŅĒMĒJDARBĪBA

Valsts atbalsta programma ***startup*** (strauji augošu tehnoloģiju) uzņēmumiem:

grantu programma augsti kvalificētu darbinieku piesaistei

fiksēts nodokļu maksājums par katru nodarbināto

PRET ĒNU EKONOMIKU

Reversais PVN dārgmetālu piegādēm

Ziņas par personu ienākumiem, darījumiem **apkopos** noguldījumu un maksājumu **kontu reģistrā**

PARĀDS

Ātrāka un efektīvāka naudas piedziņa no **parādnieku** kontiem

7200 €

Fiziskām personām **aizliegti darījumi** skaidrā naudā virs 7200 eiro

#1 APSARDZE

Apsardzes jomā obligāts darba **līgums** un **sertifikāts**

INTERNETA VEIKALS NAV ATRODAMS

Internetveikaliem nodokļu - nemaksātājiem - varēs atslēgt mājaslapas

NAV SIGNĀLA

Liegs retranslēt **nelegālas** televīzijas programmas

PABALSTS ALGA

Mazinās nelegālo nodarbinātību bezdarbnieku pabalsta saņēmēju vidū

SIA "ĪSTA FIRMA"

Šķēršļi **fiktīvu uzņēmumu** reģistrēšanai

DEKLARĒTS

Iebraucot no Krievijas un Baltkrievijas, jādeklarē **degvielas daudzums** kravas auto degvielas tvertnē

ATBILDĪBA

"LIELAIS BŪVNIEKS" "MAZAIS BŪVNIEKS"

Ģenerāluzņēmējam **atbildība** par apakšuzņēmēja darbu **būvobjektā**

Tipveida līgumi būvniecībā obligāti publiskajos iepirkumos

OCTA par remontu apdrošinātājs izmaksās:

- auto īpašniekam skaidrā naudā – **70%**
- autoservisam ar pārskaitījumu – **100%**